1, RUE TERRIEN
PONT-SCORFF
02 97 32 42 13
WWW.ATELIER-ESTIENNE.FR
WWW.FACEBOOK.COM/ATELIER.DESTIENNE
WWW.ATELIER-ESTIENNE.TUMBLR.COM

ATELIER
CENTRE D'ART CONTEMPORAIN
ESTIENNE

LES NUITS DE LUCIE - BIENNALE DE LA LUMIÈRE
DANS LES CHAPELLES DE PONT-SCORFF
EN COLLABORATION AVEC LA COUR DES MÉTIERS D'ART, LE STRAPONTIN

CÉDRIC VERDURE

MÉTAMORPHOSE

9.10.11 DÉC
16.17.18 DÉC

CHAPELLE DE KERYAQUEL
CHAPELLE DE ST SERVAIS
ÉGLISE LESBIN
DE 17H30 À 20H30

→ **VERNISSAGE VEN 9 DÉC - 17H30**

DÉROULÉ DU VERNISSAGE

17H30 — ATELIER D'ESTIENNE
18H — CHAPELLE DE KERYAQUEL
18H30 — CHAPELLE DE ST SERVAIS
19H — EGLISE DE LESBIN
19H30 — POT DE CLOTURE À L'EGLISE LESBIN

UN BUS EST MIS À LA DISPOSITION DU PUBLIC POUR LA SOIRÉE DU VERNISSAGE (PLACES LIMITÉES À 80 PERSONNNES) - GRATUIT SUR RÉSERVATION À L'ATELIER D'ESTIENNE - 02 97 32 42 13

LES ŒUVRES DE CÉDRIC VERDURE SONT ÉGALEMENT PRÉSENTÉES À LA COUR DES MÉTIERS D'ART (WWW.LACOURDESMETIERSD'ART.COM) ET AU STRAPONTIN (VISIBLE EN EXTÉRIEUR)

Horaires d'ouvertures : ven. sam et dim de 17h30 à 20h30. Entrée gratuite
Réservation 02 97 32 42 13

L'Atelier d'Estienne est géré par le Service Culturel de la Ville de Pont-Scorff.
Il reçoit le soutien du Conseil Régional de Bretagne, du Conseil Général du Morbihan, et du Ministère de la culture et de la communication, DRAC Bretagne.
Membre de l'association Art Contemporain en Bretagne, et du Pôle Régional de Ressources en Art Contemporain

graphisme © Vincent Menu
lejardingraphique.com

DOSSIER DE PRESSE CÉDRIC VERDURE

L'ATELIER D'ESTIENNE

Logé dans un bâtiment du 16ème siècle, l'Atelier d'Estienne est un espace d'exposition, de production, de diffusion et de médiation de l'art contemporain sous toutes ses formes. C'est un lieu singulier, de par sa localisation - une commune de 3500 habitants -, son histoire – l'Atelier d'Estienne a fêté ses 20 ans d'expositions l'an dernier -, et ses spécificités architecturales - bien loin du "white cube" devenu conventionnel - .

Promouvoir et diffuser un art contemporain pointu, parfois "radical", en milieu rural n'est pas toujours de tout repos ! Mais l'art contemporain n'est plus seulement urbain, il trouve désormais sa place et son public à la périphérie des villes et en campagne.

La programmation d'exposition de l'Atelier d'Estienne est enrichie tout au long de l'année de concerts, conférences, lectures et autres événements ponctuels, en lien avec la création et la culture contemporaine.

L' EXPOSITION

CEDRIC VERDURE
Né à Cherbourg en 1978,
vit et travaille à Nantes depuis 2006.

Après la société des lumières, nous invitons Cédric Verdure, un artiste pluridisciplinaire, autodidacte et passionné. Atypique, n' ayant jamais fréquenté les bancs des écoles d' art, il arbore un besoin vital de créer. " Créer du rêve, immortaliser des souvenirs, réveiller des sensations, c' est pour ça que je travaille; la sculpture est une façon de m' exprimer, d' exprimer la place que prends le vide en nous et autour de nous" explique-t-il avec ferveur.

Après un cursus scolaire scientifique il s'oriente vers une formation en dessin d'architecture où il découvre l'infographie, les perspectives et la réalisation de maquettes. Parallèlement, il s'initie au modelage, à la sculpture (bois, tufeau, ...) et à la peinture.
Mais, c'est l'idée de tension et de force, de structure et de légèreté qui retient alors toute son attention, entre art et architecture.
En étant sculpteur éphémère dans l'espace publique, et en travaillant des matériaux accessibles, l'artiste partage l'intimité d'une recherche sur la matière. La transparence de l'oeuvre implique le public dans le respect et la conscience, de l'importance de la qualité de l'écriture du quotidien.

Château de Fontainebleau, 2014

L'ARTISTE... visuels

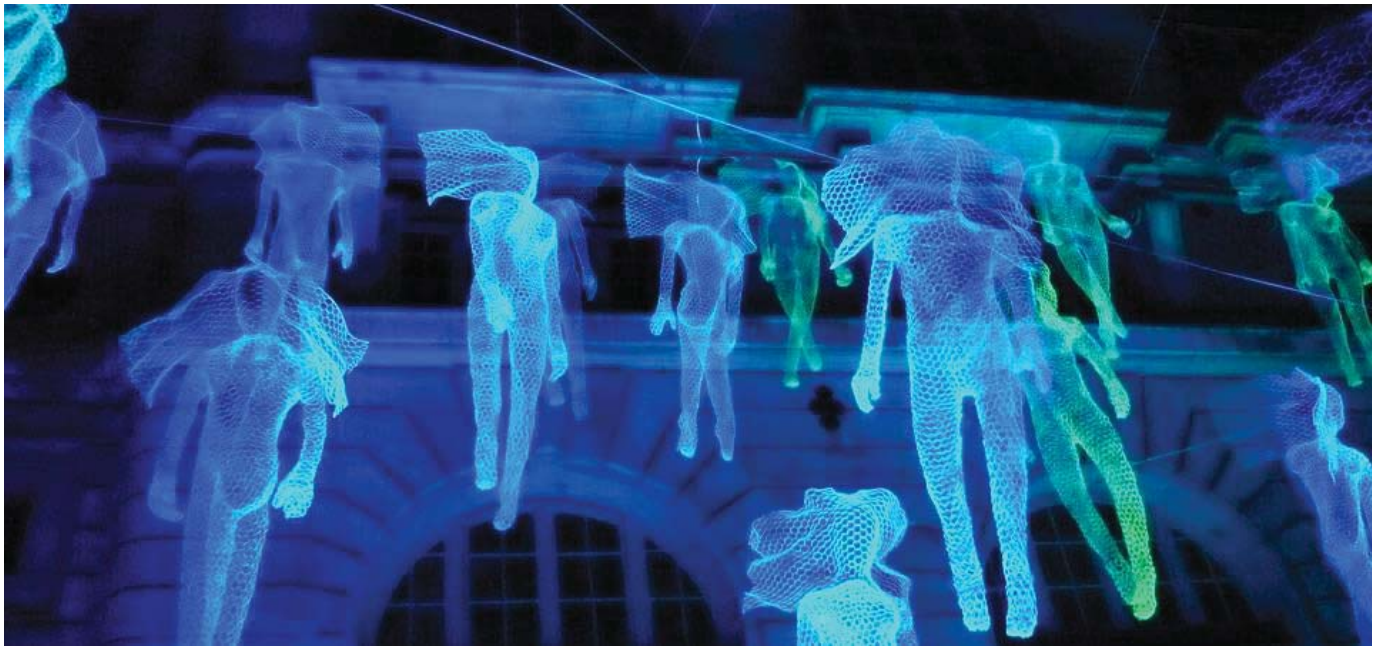

Les Nuits Blanches 2012 Paris.

La Fête de la lumière de Chartres 2014, 65 sculptures en grillage dans les jardins de la cathedrale.

L'ARTISTE... visuels

Cédric Verdure, Fête des lumières de Lyon 2011.

L'ARTISTE... visuels

Château de Fontainebleau, 2014.

L' ARTISTE... biographie

Expositions personnelles

2012

Décembre
" NOEL AU HAVRE " Parvis de la cathédrale Notre-Dame Le Havre (76)
Novembre
" Congres Energy Efficient Forum 2012 " MONACO
Octobre
" Les Nuits Blanches 2012 " Paris 4e " Les gardiens du Trésor "
Septembre
" Passay par l'art " journées du Patrimoine La Chevrolière (44)
" Inauguration du Tramway " DIJON (21)
Eté
" Festival Nature en scène " Château La Sabine St Laurent de la cabrerisse (11)
Mars
" Des Arts Désordres " Thouaré sur Loire (44)

2011

Décembre
" Fête de lumières de Lyon " Parc de la tête d'or " Le mythe de la tête d'or" Agence BLUELAND
Septembre
" Les jardins des arts " Château de la Gasherie La chapelle sur Erdre (44)
" Les arts papiers " Manufacture des tabacs de Nantes Association ARTEVA
Avril
" L'art prend l'air " Hall ALSTOM NANTES
" Forum Note Made Village " Ancien Karting de l'Ile de Nantes Association Les badauds associés
Janvier
" Fête du printemps vietnamien " La Trocardière NANTES
" Vœux officiels de la Mairie de Nantes Cité des congres NANTES

2010
Décembre
" Les lumières solidaires " Atelier de la Rigotière ORVAULT (44)
Septembre
" Les 4ans du Batiskaf (studio d' enregistrement) ". NANTES - ATELIER 28 avec le collectif " l' arête inutile "
Juin
L' art en partage NANTES. " les bancs publics " au parc de La Moutonnerie, avec le collectif " l' infusoire " sculpture en béton
D' une pierre 3 coups NOZAY (44)avec le collectif " l' arête inutile "
FESTIVAL " LES HETEROCLITES " ST LÔ (50) avec l' association " Art Plume "
Journée d' accueil des nouveaux nantais Parc de Procé NANTES – commande de la Ville de Nantes - Création d'une farandole de 10 personnages

2009
Septembre
Ferme de la Jouandière Inauguration des locaux du Service jeunesse de la ville de Carquefou (44)
2008

Eté
Artiste invité du Parcours " Landes Art " NOTRE DAME DES LANDES (44)

2007
Juillet-Aout
Exposition d' Art contemporain " Estuaire 2007 " Site du Carnet- Création en public de sculptures pour " L' Instant Village " (architectures mobiles)

VERNISSAGE> LES NUITS DE LUCIE
Cédric Verdure>Métamorphose

VERNISSAGE, VENDREDI 9 DÉCEMBRE à 17H30, Rendez-vous à l'Atelier d'Estienne

Déroulé du vernissage :

17H30 : Atelier d'Estienne

18h00 : Chapelle de Keryaquel

18h30 : Chapelle de St Servais

19h00 : Eglise de Lesbin

19h30 : Pot de clôture à L'église LESBIN

Un bus est mis à la disposition du public pour la soirée du vernissage (places limitées à 80 personnnes)
Sur réservation à l'Atelier d'Estienne - 02 97 32 42 13 - GRATUIT

EXPOSITION DU 9.10 ET 11 DECEMBRE /16.17 ET 18 DECEMBRE
en collaboration avec Le Strapontin, La COUR des métiers d'art

Chapelle de Keryaquel, chapelle de St Servais, Eglise de Lesbin
Ouvert de 17h30 à 20h30

AUTOUR DE LA BIENNALE
LES NUITS DE LUCIE
Cédric Verdure>Métamorphose

INFOS PRATIQUES / DATES

> 7 Décembre 17H
ATELIER D'ESTIENNE
CONFÉRENCE DE PRESSE
Contact : Christian Mahé - 02 97 32 42 13

> 9 Décembre 17H30
ATELIER D'ESTIENNE
Vernissage

Programmation artistique >Christian Mahé : Cédric Verdure «Métamorphose»
Toute la programmation sur www.atelier-estienne.fr

L'ATELIER D'ESTIENNE

PONT-SCORFF

Pont-Scorff est située à 10 minutes de Lorient dans un écrin de verdure, le long de la vallée du Scorff, aux portes de l'océan Atlantique. Riche de son patrimoine historique, culturel et environnemental, Pont-Scorff, labellisée commune de patrimoine rural en Bretagne et ville des métiers d'art, est prête à vous accueillir toute l'année. Soucieuse de mettre en valeur ses richesses historiques et naturelles Pont-Scorff à engagé des actions de rénovation de son patrimoine et porte une attention particulière à son environement. Cette démarche est incarnée par le développement de quatre pôles : l'art contemporain à l'Atelier d'Estienne l'artisanat d'art avec La Cour des Métiers d'Art, le spectacle vivant avec le Théâtre du Strapontin spécialisé dans les arts de la parole et la sculpture moderne avec l'Espace Pierre de Grauw. Ces structures explorent des pistes de réflexion communes afin de croiser les disciplines et mettre en oeuvre un projet culturel cohérent sur le territoire.

INFORMATIONS PRATIQUES

EXPOSITION LES NUITS DE LUCIE, Biennale de la lumière - Cédric Verdure>Métamorphose
9.10 ET 11 DECEMBRE et 16.17 ET 18 DECEMBRE - 17H30 à 20H30
en collaboration avec Le Strapontin, La COUR des métiers d'art.

l'Atelier d'Estienne : RÉMY JACQUIER - Saisir le Volatil >8 Octobre - 24 Décembre
Pink Room : Claude Cattelain Fabrica/brighton - 10 day>8 Octobre - 24 Décembre
Du mardi au dimanche de 14h30 à 18h30
Entrée libre

Contact presse :
Atelier d'Estienne : Christian Mahé : 02 97 32 42 13
communication@atelier-estienne.fr

PARTENAIRES